DÉFIS sauvages

Atelier mathématique - logique

Vocabulaire : en haut, en bas, à droite, à gauche, sous, au-dessus, au centre, entre, etc.

Madame LYDIA

2019

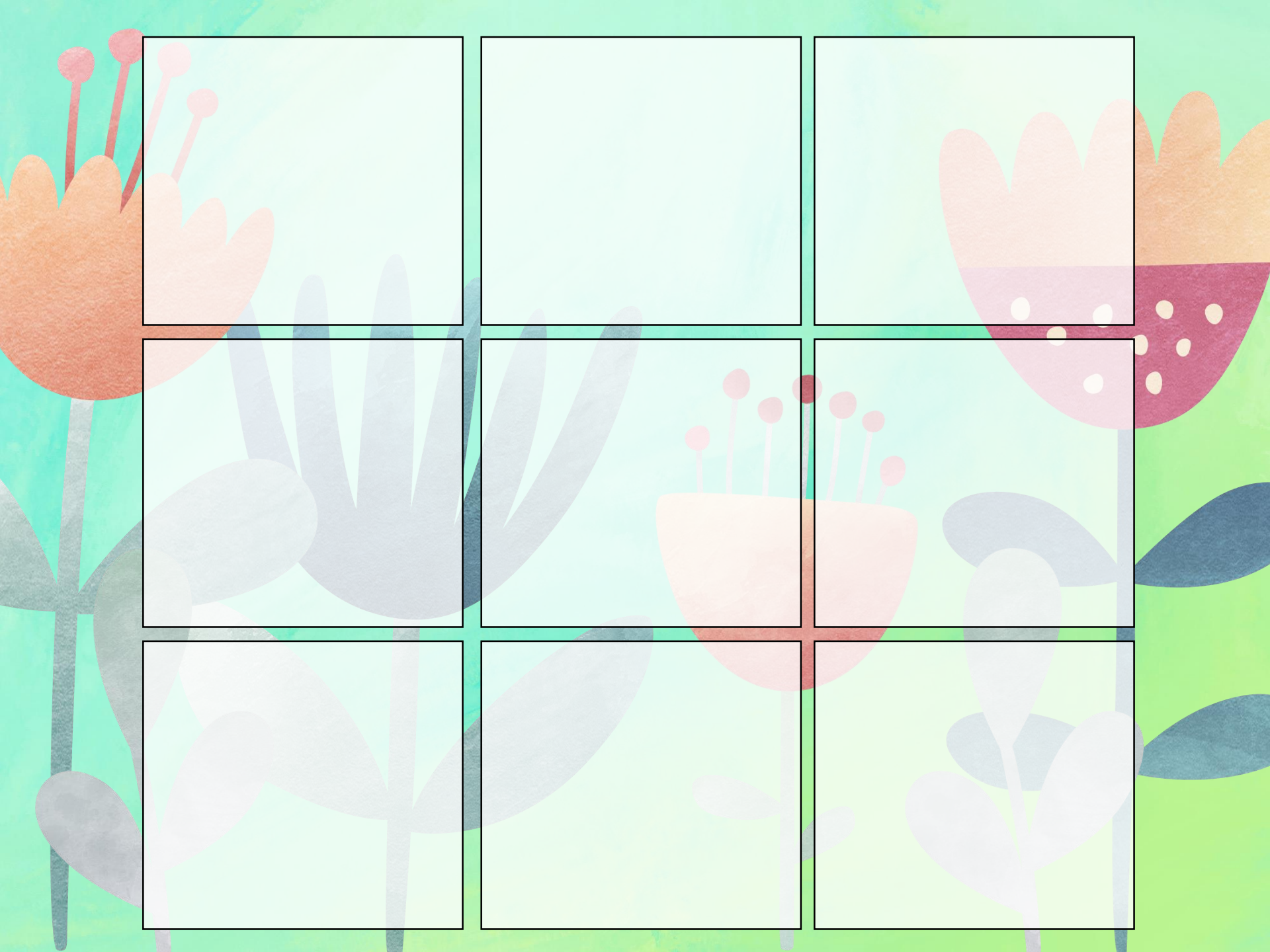

À découper ...

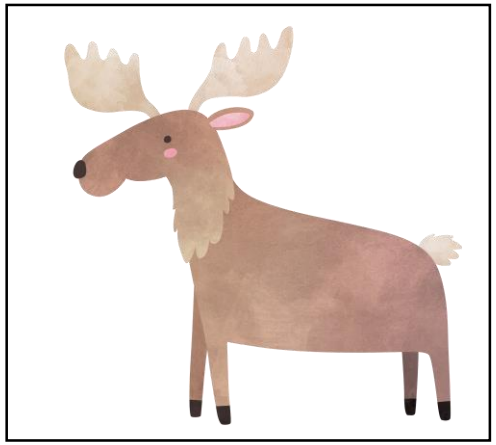

DÉFI 1

- ❑ Le loup est en bas, entre l'hibou et le hérisson.
- ❑ Le hérisson est à droite.
- ❑ L'orignal est dans le coin gauche.
- ❑ Le lapin est au centre.
- ❑ Le raton laveur est en haut, mais n'est pas dans un coin.
- ❑ Le renard est à gauche.
- ❑ L'oiseau est au-dessus de l'ours.

DÉFI 2

- ❑ L'oiseau est dans un coin gauche.
- ❑ L'orignal est en haut et à droite.
- ❑ Le renard est au-dessus de l'ours et de l'hérisson.
- ❑ L'ours est au centre.
- ❑ Le raton laveur se trouve à gauche du hérisson.
- ❑ Le hibou est au milieu et à droite.
- ❑ Le lapin est dans la rangée centrale.

DÉFI 3

- ❑ Le raton laveur est dans le coin supérieur à gauche.
- ❑ Le renard se trouve en-dessous du hérisson.
- ❑ Le renard est à droite de l'ours.
- ❑ L'oiseau est au centre.
- ❑ L'oiseau se trouve entre l'hibou et le hérisson.
- ❑ L'orignal est au-dessus de l'oiseau.
- ❑ Le lapin est dans le coin inférieur gauche.
- ❑ Le hibou est en-dessous du raton laveur.

DÉFI 4

- ❑ L'orignal est sous l'ours.
- ❑ Le raton laveur est à droite du hibou.
- ❑ L'hérisson est en bas à droite.
- ❑ Le renard est en haut du hibou et de l'oiseau.
- ❑ Le hibou est sous le renard.
- ❑ Le loup est à gauche.
- ❑ L'orignal est à gauche du hibou.

CORRIGÉ 3

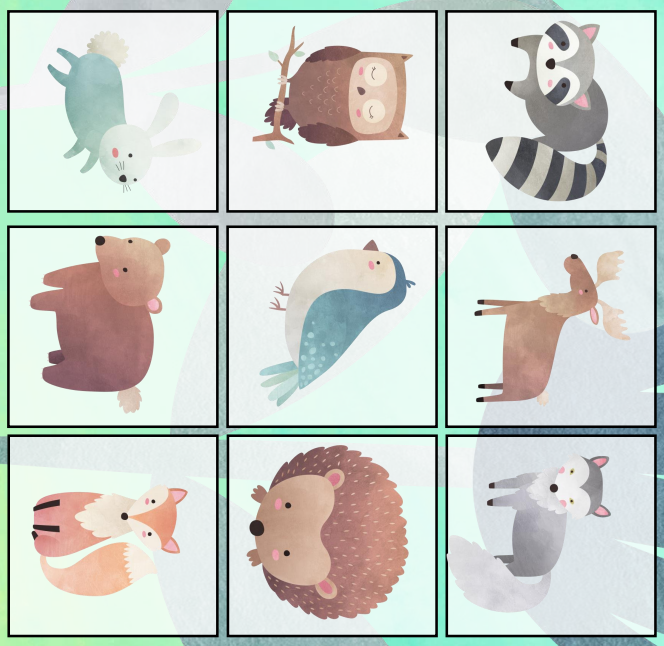

CORRIGÉ 1

CORRIGÉ 4

CORRIGÉ 2

Crédit

Images : KennaSatoDesigns
Polices d'écriture : That i love you – **SHOWCARD GOTHIC**

Cet atelier est la création de mme lydia.
Ne pas modifier, partager ou vendre ce document, sans mon autorisation.

Pour d'autres ateliers ou document, veuillez vous référer à ma boutique en ligne :
https://www.mieuxenseigner.ca/boutique/mme-lydia